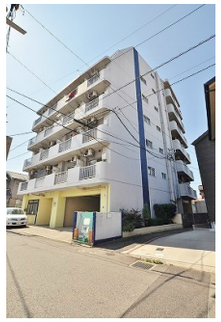

37,000円

マンション

2DK　　33㎡

黒崎駅

鹿児島本線　黒崎駅　徒歩15分
鹿児島本線　八幡（福岡）駅　徒歩20分

第3サンピア

物件所在地	福岡県北九州市八幡西区陣山２丁目	築年月	1990年2月上旬	契約期間	2年
		入居時期	相談	損害保険	有　16,000円　24ヶ月
設備	エレベーター 敷地内ゴミ置き場 宅配ＢＯＸ ガスコンロ設置可 ２口コンロ グリル バス・トイレ別	特徴	防犯カメラ 駅まで平坦 閑静な住宅街 南面バルコニー ２Ｆ以上 陽当たり良好		
入居諸条件	ペット不可 二人可 法人可 単身可	その他費用	[一時金]　鍵交換費用　：16,500円　書類代：330円 [月次費用]　ひろたの安心サポート24：1,320円		
保証会社	必須　ジョイサポ　初回家賃総額の50%（保証人無：100%）ともに最低2万　月額800円　学生プラン有				

備考　★アイユーホーム八幡店（黒崎駅徒歩4分）★賃貸仲介専門店です！アイユーホーム八幡店では黒崎を中心に八幡西区・八幡東区・若松区のお部屋をご紹介しております！初期費用のクレジットカード払いOK！お引越しのご相談だけでもOK♪オンライン内見・WEB重説などの取り扱いもやってます！ご来店前にご予約していただけるとスムーズです！

管理費等	3,000円		
敷金	無	礼金	無
敷引	無	償却金	-
保証金	無		

有限会社アイユーホーム 八幡店
福岡県北九州市八幡西区黒崎２丁目9－16
TEL 093-631-6677
http://www.iyou-chintai.jp/
福岡県知事（7）第12687号
公益社団法人全国宅地建物取引業保証協会/公益社団法人福岡県宅地建物取引業協会

取引態様: 仲介

※画面と現況が異なる場合は現状優先となります。
※間取りの「S」はサービスルーム（納戸）です。