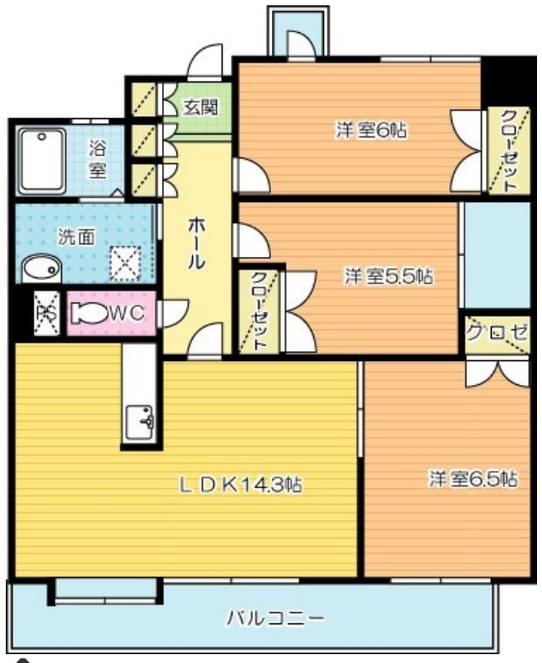

125,000円

マンション

3LDK　72.65㎡

小倉（福岡）駅

鹿児島本線　小倉（福岡）駅　徒歩6分
北九州モノレール　小倉（福岡）駅　徒歩

REZIA小倉

1205号室

物件所在地	福岡県北九州市小倉北区京町４丁目2-5	築年月	2006年3月
入居時期	即時	契約期間	2年
損害保険	有		
設備	エレベーター ペット専用設備 宅配ＢＯＸ 対面式キッチン カウンターキッチン ガスコンロ設置可	特徴	防犯カメラ 外壁タイル張り 南面バルコニー ２面バルコニー 両面バルコニー ２Ｆ以上 オートロック モニタ付オートロック セキュリティ有り 玄関ホール 振り分け 角住戸 ２面採光 南面リビング
入居諸条件	ペット相談 二人可 子供可	その他費用	[月次費用]　町費：400円　くらしーど：660円
保証会社	必須　※契約内容により異なります。		

備考
〇全物件初期費用のクレジットカード払いOK！
〇他社様の掲載物件を合わせて紹介も可能。併せてご相談ください！
〇お客様専用無料駐車場完備！
〇公共交通機関をご利用して来られる方は、小倉駅など最寄り駅までの送迎サービスを行っています。
お気軽にお問い合わせください！
※お困りごと、些細なことでも気になることは全て解消いたしますのでお気軽にご相談ください。

管理費等	5,000円
敷金	無
礼金	1ヶ月
敷引	無
償却金	-
保証金	無

有限会社アイユーホーム本店

福岡県北九州市小倉北区片野５丁目3－10

TEL 093-923-3778

http://www.iyou-chintai.jp/

福岡県知事（7）第12687号
公益社団法人全国宅地建物取引業保証協会

取引態様: 仲介

※画面と現況が異なる場合は現状優先となります。
※間取りの「S」はサービスルーム（納戸）です。

※取引条件の有効期限は情報更新日より30日間となります。