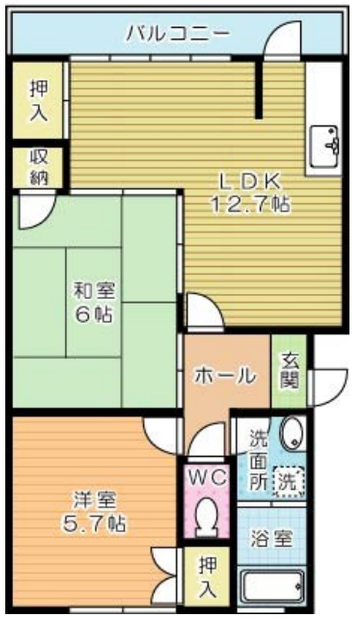

49,000円

マンション

2LDK　52.8㎡

北方（福岡）駅

北九州モノレール　北方（福岡）駅　徒歩3分

岩崎マンション　307号室

物件所在地	福岡県北九州市小倉南区北方３丁目26-17	築年月	1984年1月下旬	契約期間	2年
		入居時期	即時	損害保険	有
設備	２口コンロ,３点給湯,ＣＡＴＶ,ＣＡＴＶインターネット,ＴＶインターホン,オートバス,オープンキッチ	特徴	２Ｆ以上,２面採光,リビングの隣和室,可動間仕切り,角住戸,玄関ホール,最上階,上階無し,振り分け,全室南西向き,通風良好,南面バルコニー,南面リビング,陽当たり良好,大規模リニューアル済み,内装リフ		
入居諸条件	ペット相談 楽器等の使用相談 二人可 法人可 子供可 単身可	その他費用	[一時金]　鍵交換代：16,500円 [備考]　町費300円／月		
保証会社	必須　※契約内容により異なります。				

管理費等	0円		
敷金	無	礼金	無
敷引	-	償却金	-
保証金	無		

備考
〇全物件初期費用のクレジットカード払いOK！
〇他社様の掲載物件を合わせて紹介も可能。併せてご相談ください！
〇お客様専用無料駐車場完備（店舗前面）
〇公共交通機関をご利用して来られる方は、小倉駅など最寄り駅までの送迎サービスを行っています。
お気軽にお問い合わせください。
※お困りごと、些細なことでも気になることは全て解消いたしますのでお気軽にご相談ください。

有限会社アイユーホーム
本店
福岡県北九州市小倉北区片野５丁目3－10
TEL 093-923-3778
http://www.iyou-chintai.jp/
福岡県知事（7）第12687号
公益社団法人全国宅地建物取引業保証協会

取引態様: 仲介

※画面と現況が異なる場合は現状優先となります。
※間取りの「S」はサービスルーム（納戸）です。

No.h-00014583　物件管理コード 1131662655450000089446　不動産会社コード 14808　情報更新日 2024年4月30日　※取引条件の有効期限は情報更新日より30日間となります。