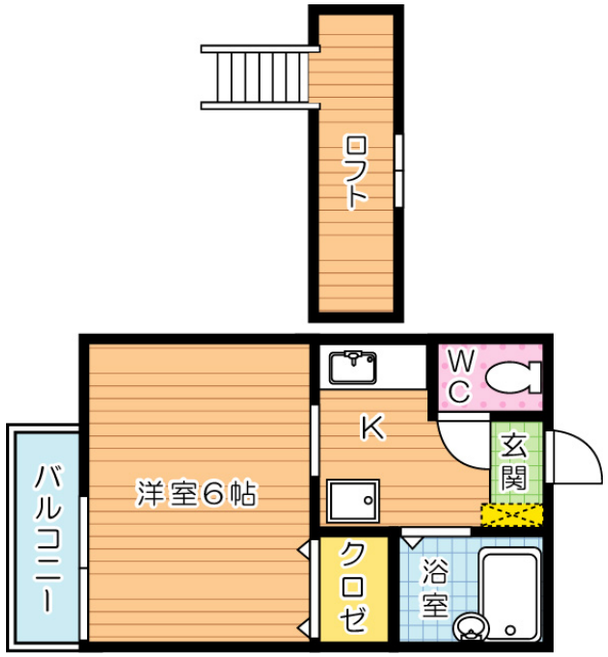

29,000円

アパート

1K　　19.87㎡

西小倉駅

日豊本線　西小倉駅　バス7分　緑ヶ丘1丁目　バス停徒歩5分

管理費等	1,900円		
敷金	無	礼金	無
敷引	-	償却金	-
保証金	-		

アズーロ高峰　　201号室

物件所在地	福岡県北九州市小倉北区高峰町2-30	築年月	2010年9月	契約期間	2年
		入居時期	即時	損害保険	有
設備	敷地内ゴミ置き場 システムキッチン ガスコンロ設置済 ガスレンジ付 ガスキッチン バス・トイレ別	特徴	２×４工法 閑静な住宅街 バス２路線 最上階 上階無し ２Ｆ以上 ロフト 角住戸 陽当たり良好		
入居諸条件		その他費用			
保証会社	必須 (オリコ)　保証人有：初回保証料50%、保証人無：初回保証料100%更新料10,000円/年				

備考　右上にあるQRコードから物件情報を読み取れます！通勤・休み時間などちょっとした時間でもお部屋探しができますよ☆モバイルでいつでもお部屋探し。
サンキュードラッグ：510m　小倉中井病院：1180m

有限会社アイユーホーム小倉店
福岡県北九州市小倉北区馬借２丁目７－１６
TEL 093-531-8312
http://www.iyou-chintai.jp/
福岡県知事（7）第12687号
公益社団法人全国宅地建物取引業保証協会

取引態様: 仲介

※画面と現況が異なる場合は現状優先となります。
※間取りの「S」はサービスルーム（納戸）です。