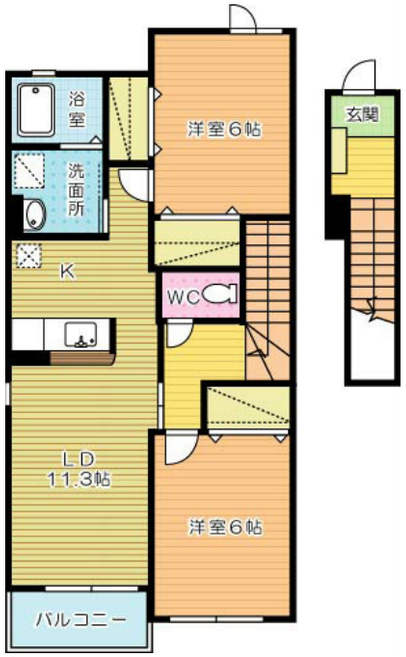

43,500円

アパート

2LDK　58.48㎡

徳力嵐山口駅

北九州モノレール　徳力嵐山口駅　徒歩20分

メイブリーズ　205号室

物件所在地	福岡県北九州市小倉南区徳吉東５丁目14-16	築年月	2006年12月下旬	契約期間	2ヶ月
		入居時期	即時	損害保険	有
設備	内階段 対面式キッチン カウンターキッチン ガスコンロ設置可 ガスレンジ付 ２口コンロ ガスキッチン	特徴	２×４工法 閑静な住宅街 平坦地 南面バルコニー 最上階 上階無し ２Ｆ以上 セキュリティ有り 玄関ホール 振り分け 角住戸 ３面採光 南面リビング 陽当たり良好 通風良好		
入居諸条件	ペット不可 二人可 高齢者相談 法人可	その他費用	[一時金]　退去時クリーニング費用：70,000円 [月次費用]　24時間サポート：330円		
保証会社	必須 (ハウスリーブ)　初回保証料：22,000円　・月額総賃料の2.2～5.5%／月				

管理費等	1,800円		
敷金	無	礼金	1ヶ月
敷引	-	償却金	-
保証金	-		

備考
・全物件初期費用のクレジットカード払いOK
・他社様の掲載物件を合わせて紹介も可能。併せてご相談ください。
・お客様専用無料駐車場完備
・公共交通機関をご利用して来られる方は、小倉駅など最寄り駅までの送迎サービスを行っています。
お気軽にお問い合わせください。
・お困りごと、些細なことでも気になることは全て解消いたしますのでお気軽にご相談ください。

有限会社アイユーホーム本店

福岡県北九州市小倉北区片野５丁目3－10

TEL 093-923-3778

http://www.iyou-chintai.jp/

福岡県知事（7）第12687号

公益社団法人全国宅地建物取引業保証協会

取引態様: 仲介

※画面と現況が異なる場合は現状優先となります。
※間取りの「S」はサービスルーム（納戸）です。