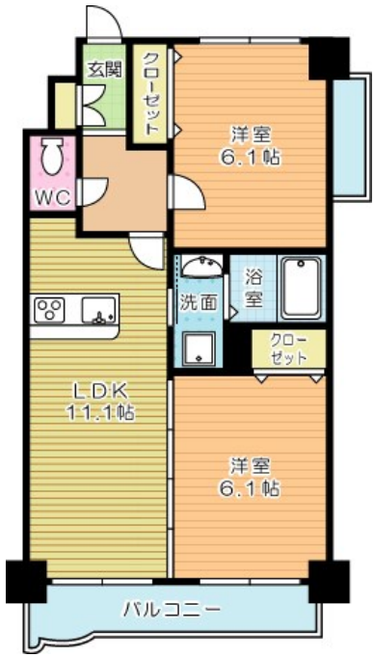

67,000円

マンション

2LDK　50.97㎡

片野駅

北九州モノレール　片野駅　徒歩11分
日豊本線　南小倉駅　徒歩19分

ニューシティアパートメンツ南小倉Ⅰ　907号室

物件所在地	福岡県北九州市小倉北区東篠崎３丁目2-1	築年月	2007年3月下旬	契約期間	2年
		入居時期	即時	損害保険	有
設備	エレベーター エレベーター２基 敷地内ゴミ置き場 宅配ＢＯＸ システムキッチン ガスコンロ設置済	特徴	防犯カメラ 外壁タイル張り ２面バルコニー オートロック セキュリティ有り 玄関ホール 振り分け 角住戸 ２面採光 陽当たり良好 通風良好		
入居諸条件	ペット相談 二人可	その他費用	［一時金］ くらしーど24：16,500円		
保証会社	必須　※契約内容により異なります。				

備考
・全物件初期費用のクレジットカード払いOK
・他社様の掲載物件を合わせて紹介も可能。併せてご相談ください
・お客様専用無料駐車場完備
・公共交通機関をご利用して来られる方は、小倉駅など最寄り駅までの送迎サービスを行っています。お気軽にお問い合わせください
・お困りごと、些細なことでも気になることは全て解消いたしますのでお気軽にご相談ください。

管理費等	5,050円
敷金	無
礼金	無
敷引	無
償却金	-
保証金	無

有限会社アイユーホーム 本店

福岡県北九州市小倉北区片野５丁目3－10

TEL 093-923-3778

http://www.iyou-chintai.jp/

福岡県知事（7）第12687号
公益社団法人全国宅地建物取引業保証協会

取引態様: 仲介

※画面と現況が異なる場合は現状優先となります。
※間取りの「S」はサービスルーム（納戸）です。

No.5080　物件管理コード 1000000000000000000000001507081　不動産会社コード 14808　情報更新日 2026年5月2日　※取引条件の有効期限は情報更新日より30日間となります。