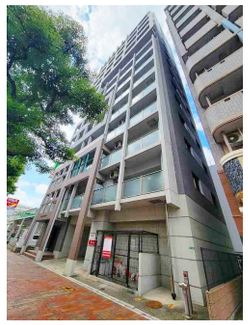

64,000円

マンション

1LDK　40㎡

片野駅

北九州モノレール　片野駅　徒歩2分
北九州モノレール　香春口三萩野駅　徒歩

AVANCE KATANO GRANDE（アヴァンセ片野グランデ　1301号室

物件所在地	福岡県北九州市小倉北区東篠崎１丁目4-8	築年月	2012年3月	契約期間	2年
		入居時期	相談	損害保険	有
設備	２４時間換気システム,２口コンロ,３点給湯,ＢＳ,ＴＶインターホン,エアコン,オートバス,ガスキッチ	特徴	２Ｆ以上,オートロック,セキュリティ有り,モニタ付オートロック,可動間仕切り,玄関ホール,通風良好,陽当たり良好,バス２路線,駅まで平坦,外壁タイル張り,平坦地,防犯カメラ,メールボックス,平置駐車場		
入居諸条件	ペット不可 二人可 法人可 単身可	その他費用			
保証会社	必須　※契約内容により異なります。				

備考
・全物件初期費用のクレジットカード払いOK
・他社様の掲載物件を合わせて紹介も可能。併せてご相談ください。
・お客様専用無料駐車場完備
・公共交通機関をご利用して来られる方は、小倉駅など最寄り駅までの送迎サービスを行っています。
お気軽にお問い合わせください。
・お困りごと、些細なことでも気になることは全て解消いたしますのでお気軽にご相談ください。

管理費等	4,000円		
敷金	無	礼金	1ヶ月
敷引	-	償却金	-
保証金	無		

有限会社アイユーホーム本店

福岡県北九州市小倉北区片野５丁目3－10

TEL 093-923-3778

http://www.iyou-chintai.jp/

福岡県知事（7）第12687号
公益社団法人全国宅地建物取引業保証協会

取引態様: 仲介

※画面と現況が異なる場合は現状優先となります。
※間取りの「S」はサービスルーム（納戸）です。