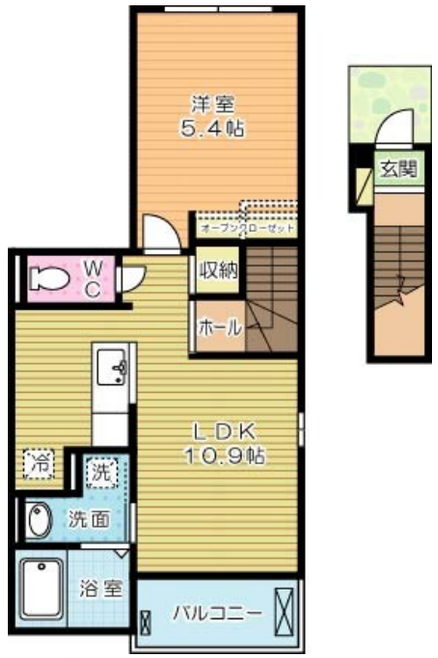

48,000円

アパート

1LDK　41.3㎡

クロスウイングⅠ　201号室

物件所在地	福岡県北九州市小倉南区朽網東５丁目23-15	築年月	2015年1月下旬
		入居時期	2024年5月下旬予定
		契約期間	2年
		損害保険	有
設備	敷地内ゴミ置き場 内階段 対面式キッチン カウンターキッチン ガスコンロ設置可 ２口コンロ	特徴	閑静な住宅街 ２Ｆ以上 玄関ホール 角住戸 ２面採光 陽当たり良好
入居諸条件	単身可	その他費用	[一時金]　退去時クリーニング料：48,000円 [月次費用]　24時間サポート：330円 [備考]　※浄水器ご利用の際は、別途カートリッジ代が必要です。
保証会社	必須 (ハウスリーブ)　初回保証料：22,000円　・月額総賃料の2.2～5.5%／月		

備考
〇全物件初期費用のクレジットカード払いOK！
〇他社様の掲載物件を合わせて紹介も可能。併せてご相談ください！
〇お客様専用無料駐車場完備！
〇公共交通機関をご利用して来られる方は、小倉駅など最寄り駅までの送迎サービスを行っています。
お気軽にお問い合わせください！
※お困りごと、些細なことでも気になることは全て解消いたしますのでお気軽にご相談ください。

朽網駅

日豊本線　朽網駅　徒歩23分
日豊本線　苅田駅　徒歩27分

管理費等	2,200円		
敷金	無	礼金	1ヶ月
敷引	-	償却金	-
保証金	無		

有限会社アイユーホーム 本店

福岡県北九州市小倉北区片野５丁目3－10

TEL 093-923-3778

http://www.iyou-chintai.jp/

福岡県知事（7）第12687号
公益社団法人全国宅地建物取引業保証協会

取引態様: 仲介

※画面と現況が異なる場合は現状優先となります。
※間取りの「S」はサービスルーム（納戸）です。