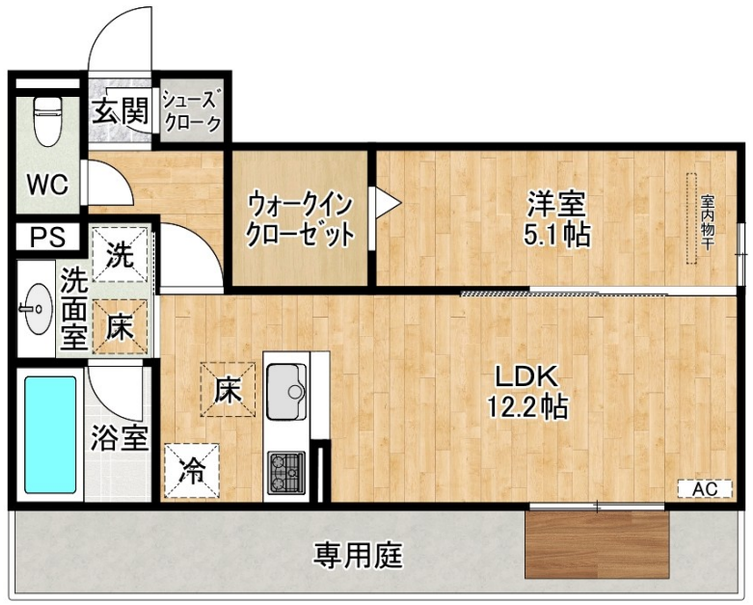

78,000円

アパート

1LDK　44.38㎡

香春口三萩野駅

北九州モノレール　香春口三萩野駅　徒歩7分

管理費等	4,000円		
敷金	無	礼金	7.8万円
敷引	無	償却金	-
保証金	-		

HABITAT　YOSHINO（アビタ吉野）　102号室

物件所在地	福岡県北九州市小倉北区吉野町4-13	築年月	2026年4月
		入居時期	即時
		契約期間	2年
		損害保険	有
設備	敷地内ゴミ置き場 宅配ＢＯＸ システムキッチン 対面式キッチン カウンターキッチン ガスコンロ設置済	特徴	駅まで平坦 閑静な住宅街 バス２路線 平坦地 オートロック モニタ付オートロック カードキー 電子ロック 電子キー セキュリティ有り 玄関ホール 省エネルギー対策 外断熱工法 高気密住宅 高断熱住宅
入居諸条件	ペット不可 高齢者相談 法人可	その他費用	[一時金]　ルームクリーニング料：60,500円　D-roomカードキー設定料：16,500円　ICロック電池：2,750円
保証会社	必須　※契約内容は保証内容により異なります。		

備考
・全物件初期費用のクレジットカード払いOK。(初期費用分割可)
・他社様の掲載物件を合わせて紹介も可能。併せてご相談ください。
・お客様専用無料駐車場完備。
・公共交通機関をご利用して来られる方は、小倉駅など最寄り駅までの送迎サービスを行っています。お気軽にお問い合わせください。
・お困りごと、些細なことでも気になることは全て解消いたしますのでお気軽にご相談ください。

有限会社アイユーホーム
本店
福岡県北九州市小倉北区片野５丁目3－10
TEL 093-923-3778
http://www.iyou-chintai.jp/
福岡県知事（7）第12687号
公益社団法人全国宅地建物取引業保証協会

取引態様: 仲介

※画面と現況が異なる場合は現状優先となります。
※間取りの「S」はサービスルーム（納戸）です。

No.h-00023400　物件管理コード 1131662655450000109080　不動産会社コード 14808　情報更新日 2026年6月12日　※取引条件の有効期限は情報更新日より30日間となります。